

Fluxograma de Abordagem de Pacientes com Sincope na Emergência Cardiológica – HMT

Sincope é a perda de consciência associada a perda de tônus postural, precedida ou não de pródomos (considerar que principalmente nos idosos pode ocorrer amnésia pré evento de sincope e evento não testemunhado, com limitação de caracterização clínica do episódio), com tempo de recuperação rápida e variável de segundos a minutos, dependendo da etiologia e repercussão da hipoperfusão cerebral associada ao evento. ** Considerar a mesma abordagem para pacientes que se apresentem com pré sincope no Pronto Atendimento

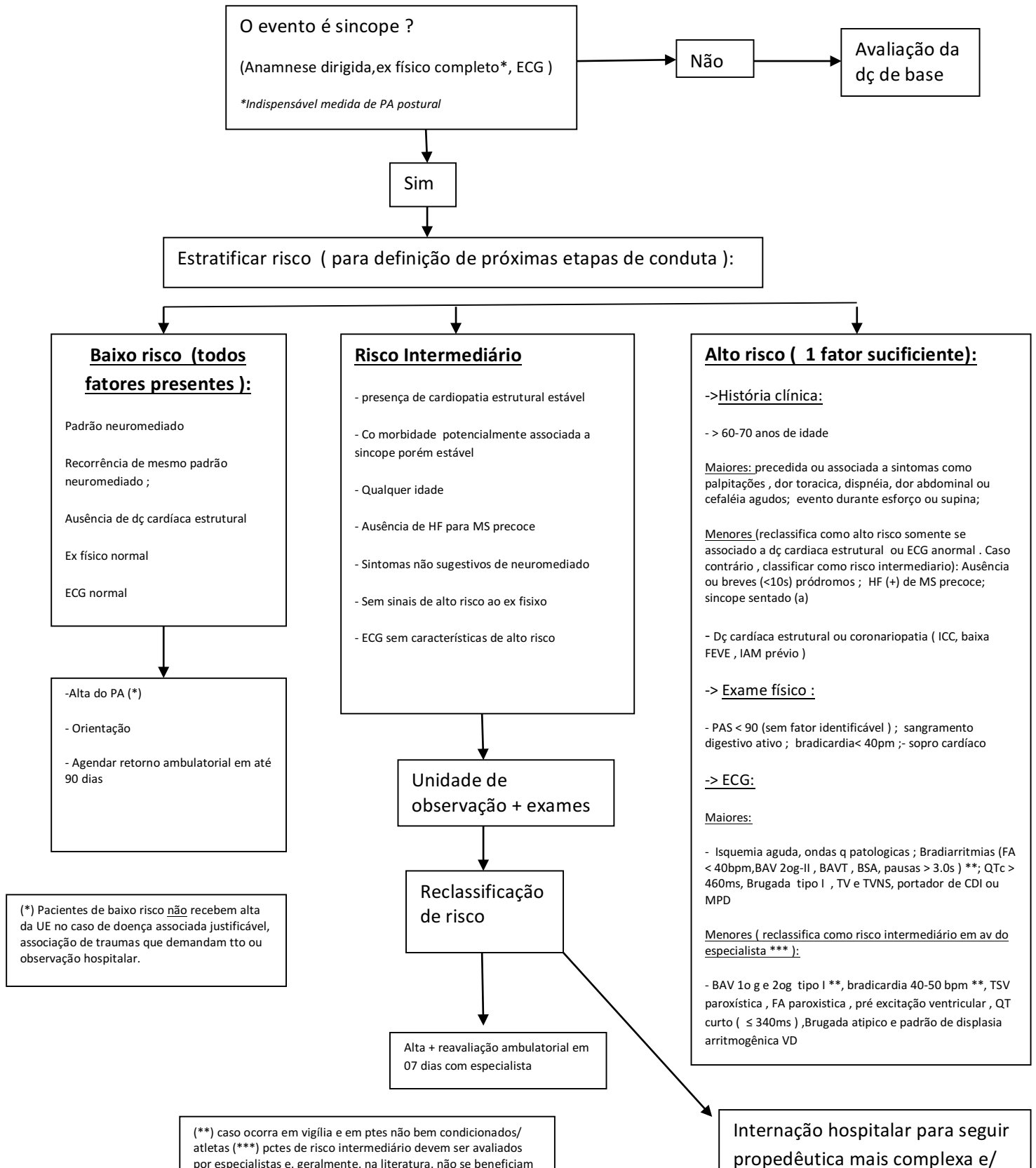

Dra. Cláudia Madeira Miranda

